



**DISTRICT DES YVELINES DE FOOTBALL**

# **Critérium Espoirs U10-U11**

**Bilan Phase 3**

**Présentation Phase 3**





# DISTRICT DES YVELINES DE FOOTBALL

## SOMMAIRE

1	• <b>Bilan Phase de Niveau 1 : Critériums Espoirs U10-U11</b>
2	• <b>Présentation Phase 3 : Niveau 2</b>
3	• <b>Modalités Administratives</b>
4	• <b>Partie Technique</b>

# CRITERIUM ESPOIRS U10-U11

## 1. BILAN PHASE de Niveau 1

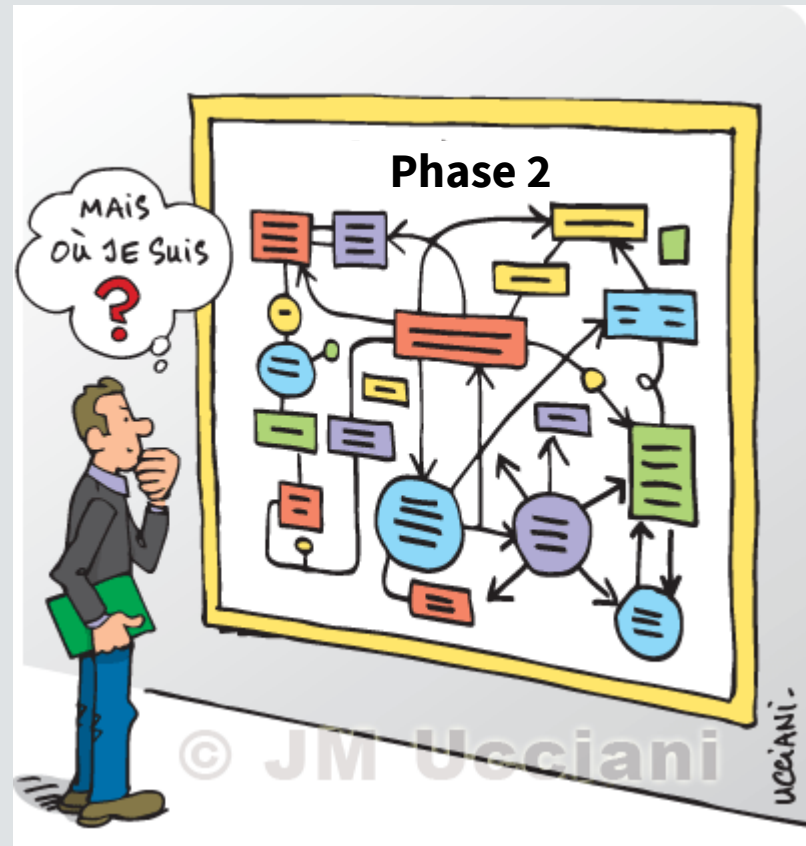

# Classement 2<sup>ème</sup> Phase - U10 Espoirs

08/03/2024

Classements - Phase 2 - U10						
	EQUIPES	Points	M. Joués	Différence	Jonglerie	TOTAL
<b>POULE A NIVEAU 1</b>						
1	TRAPPES ES 21	23	9	29	4	27
2	VILLENES ORGEVAL FC 21	18	9	3	9	27
3	MONTIGNY LE BX AS 21	19	9	12	7	26
4	CONFLANS FC 21	17	9	16	6	23
5	CHATOU AS 21	14	9	15	6	20
6	BAILLY NOISY SFC 21	10	9	-16	5	15
7	MANTOIS FC 21	13	9	4	2	15
8	GUYANCOURT ES 21	10	9	-13	2	12
9	MARLY LE ROI US 21	5	9	-24	1	6
10	MONTESSON US 21	0	9	-26	0	0
<b>POULE B NIVEAU 2</b>						
1	RAMBOUILLET FC 21	19	8	19	7	26
2	MUREAUX OFC 21	19	8	22	2	21
3	VERNEUIL ENTENTE 21	16	8	17	2	18
4	NEAUPHLE PONT .RC 21	15	8	-3	2	17
5	SARTROUVILLE ES 21	11	8	-5	4	15
6	HOUILLES AC 21	9	8	6	3	12
7	CARRIERES GRE AS 21	11	8	5	-3	8
8	AUBERGENVILLE FC 21	3	8	-16	1	4
9	FONTENAY FLEURY AS 21	0	8	-45	-1	-1
10	EXEMPT					
<b>POULE C NIVEAU 2</b>						
1	VERSAILLES 78 FC 21	24	8	34	5	29
2	ELANCOURT OSC 21	17	8	29	5	22
3	FOURQUEUX AS 21	15	8	4	3,5	18,5
4	POISSY FC 21	13	8	12	5,5	18,5
5	CHANTELOUP US 21	14	8	-5	1	15
6	ST GERMAIN FC 21	9	8	3	0	9
7	HOUDANAISE REGION FC 21	2	8	-26	4	6
8	PECQ US 21	6	8	-24	-1	5
9	MESNIL ST DENIS AS 21	3	8	-27	2	5
10	EXEMPT					
<b>POULE D NIVEAU 3</b>						
1	VELIZY ASC 21	27	9	47	2	29
2	VOISINS FC 21	18	9	7	6	24
3	PLAISIROIS FC 21	22	9	41	1	23
4	CARRIERES S/S US 21	7	9	-3	9	16
5	CLAYES SOUS BOIS USM 21	13	9	-18	2,5	15,5
6	CELLOIS CS 21	11	9	-7	2	13
7	ACHERES FC 21	12	9	-8	-5	7
8	CROISSY US 21	6	9	-20	1	7
9	LIMAY ALJ 21	9	9	2	-2,5	6,5
10	EPONE USBS 21	3	9	-41	-2	1

# Classement 2<sup>ème</sup> Phase - U11 Espoirs

08/03/2024

## Classements - Phase 2 - U11

	EQUIPES	Points	M. Joués	Différence	Jonglerie	TOTAL
<b>POULE A NIVEAU 1</b>						
1	VOISINS FC 1	22	9	15	7	29
2	PLAISIROIS FO 1	20	9	23	8	28
3	MANTOIS 78 FC 1	21	9	18	2	23
4	VERSAILLES 78 FC 1	14	9	8	9	23
5	CARRIERES S/SEINE US 1	13	9	3	5	18
6	MUREAUX OFC 1	14	9	-1	0	14
7	PECQ US 1	6	9	-7	3	9
8	SARTROUVILLE ES 1	7	9	-7	1,5	8,5
9	MESNIL ST DENIS AS 1	6	9	-19	0	6
10	GUYANCOURT ES 1	2	9	-22	3,5	5,5
<b>POULE B NIVEAU 2</b>						
1	CONFLANS FC 1	21	8	40	8	29
2	MONTIGNY LE BX AS 1	18	8	15	5	23
3	CHATOU AS 1	12	8	-3	3	15
4	TRAPPES ES 1	13	8	-2	2	15
5	HOUILLES AC 1	14	8	12	0	14
6	VILLENES ORGEVAL 1	7	8	-13	6	13
7	LIMAY ALJ 1	8	8	-1	5	13
8	HOUDANAISE REGION FC 1	9	8	-19	0	9
9	EPONE USBS 1	3	8	-29	0	3
10	EXEMPT					
<b>POULE C NIVEAU 2</b>						
1	ELANCOURT OSC 1	19	8	18	8	27
2	VERNEUIL ENT. 1	19	8	26	6	25
3	POISSY FC 1	11	8	6	7	18
4	ACHERES FC 1	11	8	-9	2	13
5	CLAYES S/BOIS USM 1	9	8	-10	3	12
6	MONTESSON US 1	7	8	-9	4	11
7	MARLY LE ROI 1	6	8	-18	4	10
8	FONTENAY LE FLEURY FC 1	10	8	-3	-1	9
9	CARRIERES GRESILLONS AS 1	7	8	-1	0	7
10	EXEMPT					
<b>POULE D NIVEAU 3</b>						
1	BAILLY NOISY SFC 1	24	9	29	3	27
2	CHANTELOUP LES V US 1	21	9	10	5	26
3	CELLOIS CS 1	21	9	19	1	22
4	FOURQUEUX AS 1	16	9	2	4	20
5	ST GERMAIN EN LAYE FC 1	10	9	8	5	15
6	RAMBOUILLET FC 1	13	9	-2	2	15
7	CROISSY US 1	13	9	-3	1	14
8	VELIZY ASC 1	3	9	-26	5	8
9	AUBERGENVILLE FC 1	6	9	-13	1	7
10	NEAUPHLE PONT FC 1	6	9	-16	1	7

# CRITERIUM ESPOIRS U10-U11

## Bilan Phase 2

### Général :

- Manque de rigueur dans le remplissage et retour fiches épreuves techniques

### U10 Espoirs :

- 1 forfait
- **9** infractions éducateurs non excusées
- **12** pénalités épreuves techniques

### U11 Espoirs :

- 1 forfait
- **10** infractions éducateurs non excusées
- **15** pénalités épreuves techniques

# CRITERIUM ESPOIRS U10-U11

## 2. PRESENTATION PHASE 3 : Niveau 2

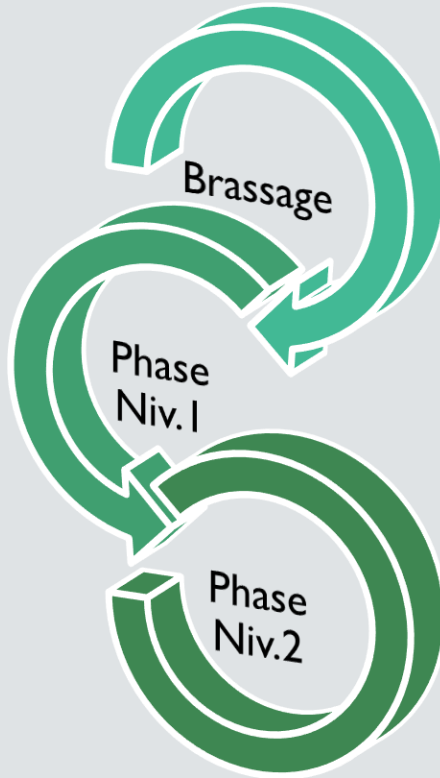



# DISTRICT DES YVELINES DE FOOTBALL

## Calendrier U10-U11 Espoirs

### PHASE 2

Date	Jour	Webinaire Clubs - Phase 2	Webinaire Clubs - Phase 1
10-nov	Ven	Webinaire Clubs - Phase 2	Webinaire Clubs - Phase 1
11-nov	Sam	J8 - Phase 2*	J8 - Phase 1*
18-nov	Sam.	J1 - Phase 2	J1 - Phase 1
25-nov	Sam.	Challenge Jour de Coupe T2	
02-déc	Sam.	J2 - Phase 2	J2 - Phase 1
09-déc	Sam.	J3 - Phase 2	J3 - Phase 1
16-déc	Sam.	J4 - Phase 2	J4 - Phase 1
23-déc	Sam VS		
30-déc	Sam VS		
06-janv	Sam VS		
13-janv	Sam	J5 - Phase 2	J5 - Phase 1
20-janv	Sam	J6 - Phase 2	J6 - Phase 1
27-janv	Sam	J7 - Phase 2	J7 - Phase 1
03-févr	Sam	Challenge Jour de Coupe T3	
10-févr	Sam VS	J9 - Phase 2* - MR	J9 - Phase 1* - MR

### PHASE 3

Date	Jour	Webinaire Clubs - Phase 3	Webinaire Clubs - Phase 2
26-févr	Lun	Webinaire Clubs - Phase 3	Webinaire Clubs - Phase 2
02-mars	Sam	J1 - Phase 3	J1 - Phase 2
09-mars	Sam	Challenge Jour de Coupe T4	
16-mars	Sam	J2 - Phase 3	J2 - Phase 2
23-mars	Sam	J3 - Phase 3	J3 - Phase 2
30-mars	Sam Pâques	J9 - Phase 3* - MR	J9 - Phase 2* - MR
06-avr	Sam VS	J1 - Phase 3	J1 - Phase 2
13-avr	Sam VS		
20-avr	Sam VS		
27-avr	Sam VS	J4 - Phase 3	J4 - Phase 2
04-mai	Sam	J5 - Phase 3	J5 - Phase 2
09-mai	Jeu Ass		
11-mai	Sam		
18-mai	Sam	Challenge Jour de Coupe T5	
20-mai	Lun Pent.		
25-mai	Sam	J6 - Phase 3	J6 - Phase 2
01-juin	Sam	J7 - Phase 3	J7 - Phase 2
08-juin	Sam	J8 - Phase 3* - MR	J8 - Phase 2* - MR
15-juin	Sam		
16-juin	Dim		
22-juin	Sam	F.Rég. Challenge U11 (à confirmer)	



# CRITERIUM ESPOIRS U10-U11

## Présentation Phase 3

- 38 clubs U10 / 37 clubs U11

*Mise à jour de la formule U11 suite à la sortie d'un club*

U10 Espoirs

Résultats Phase 2			
Niveau 1	Niveau 2		Niveau 3
1	1	1	1
2	2	2	2
3	3	3	3
4	4	4	4
5	5	5	5
6	6	6	6
7	7	7	7
8	8	8	8
9	9	9	9
10	Exempt	Exempt	10



Repartition Phase 3			
Elite	Espoirs		Promotion
1	1	1	1
2	2	2	2
3	3	3	3
4	4	4	4
5	5	5	5
6	6	6	6
7	7	7	7
8	8	8	8
9	9	9	Exempt
10	10	10	Exempt

U11 Espoirs

Résultats Phase 2			
Niveau 1	Niveau 2		Niveau 3
1	1	1	1
2	2	2	2
3	3	3	3
4	4	4	4
5	5	5	5
6	6	6	6
7	7	7	7
8	8	8	8
9	9	9	9
10	Exempt	Exempt	10



Repartition Phase 3			
Elite	Espoirs		Promotion
1	1	1	1
2	2	2	2
3	3	3	3
4	4	4	4
5	5	5	5
6	6	6	6
7	7	7	7
8	8	8	8
9	9	9	9
10	Exempt	Exempt	Exempt

*Départage entre 2 poules*

# Constitution des Poules 3<sup>ème</sup> Phase U10 Espoirs

POULE ELITE		POULE ESPOIR NORD		POULE ESPOIR SUD		POULE PROMOTION
TRAPPES ES 21		MANTOIS FC 21		BAILLY NOISY SFC 21		MONTESSON US 21
VILLENNES ORGEVAL FC 21		VERNEUIL ENTENTE 21		GUYANCOURT ES 21		AUBERGENVILLE FC 21
MONTIGNY LE BX AS 21		SARTROUVILLE ES 21		MARLY LE ROI US 21		FONTENAY FLEURY AS 21
CONFLANS FC 21		HOUILLES AC 21		NEAUPHLE PONT .RC 21		PECQ US 21
CHATOU AS 21		CARRIERES GRE AS 21		HOUDANAISE REGION FC 21		MESNIL ST DENIS AS 21
RAMBOUILLET FC 21		FOURQUEUX AS 21		VOISINS FC 21		LIMAY ALJ 21
MUREAUX OFC 21		POISSY FC 21		PLAISIROIS FC 21		CROISSY US 21
VERSAILLES 78 FC 21		CHANTELOUP US 21		CLAYES SOUS BOIS USM 21		EPONE USBS 21
ELANCOURT OSC 21		CARRIERES S/S US 21		CELLOIS CS 21		
VELIZY ASC 21		ACHERES FC 21		ST GERMAIN FC 21		

# Constitution des Poules 3<sup>ème</sup> Phase U11 Espoirs

POULE ELITE		POULE ESPOIR NORD		POULE ESPOIR SUD		POULE PROMOTION
TRAPPES ES 21		MANTOIS FC 21		BAILLY NOISY SFC 21		MONTESSON US 21
VILLENNES ORGEVAL FC 21		VERNEUIL ENTENTE 21		GUYANCOURT ES 21		AUBERGENVILLE FC 21
MONTIGNY LE BX AS 21		SARTROUVILLE ES 21		MARLY LE ROI US 21		FONTENAY FLEURY AS 21
CONFLANS FC 21		HOUILLES AC 21		NEAUPHLE PONT .RC 21		PECQ US 21
CHATOU AS 21		CARRIERES GRE AS 21		HOUDANAISE REGION FC 21		MESNIL ST DENIS AS 21
RAMBOUILLET FC 21		FOURQUEUX AS 21		VOISINS FC 21		LIMAY ALJ 21
MUREAUX OFC 21		POISSY FC 21		PLAISIROIS FC 21		CROISSY US 21
VERSAILLES 78 FC 21		CHANTELOUP US 21		CLAYES SOUS BOIS USM 21		EPONE USBS 21
ELANCOURT OSC 21		CARRIERES S/S US 21		CELLOIS CS 21		
VELIZY ASC 21		ACHERES FC 21		ST GERMAIN FC 21		

# CRITERIUM ESPOIRS U10-U11

## Rappel Réglementation Encadrement

**Obligation de justifier toute absence sur une rencontre (et donc sur la F.M.I.).**

L'absence d'éducateur suffisamment diplômé notifiée sur la feuille de match est préjudiciable pour l'équipe et pour le club concerné dans le cas où ces absences sont constatées à plusieurs reprises : **À partir de 3 absences non excusées d'éducateur**, constatées par la commission, **le club concerné pourra ne pas être repris la saison suivante sur le Critérium.**

La Commission peut annuler une notification d'absence une fois par phase et par équipe si le motif de l'absence spécifié sur la feuille de match est jugé recevable.

# CRITERIUM ESPOIRS U10-U13

## 3. MODALITÉS ADMINISTRATIVES



# CRITÉRIUM ESPOIRS U10-U13

## FEUILLE DE MATCH INFORMATISÉE

### Informations importantes

- **Attention Changement de vos identifiants tous les 6 mois**
- **La préparation des équipes doit être réalisée via l'interface web [fmi.fff.fr](http://fmi.fff.fr)**





# CRITÉRIUM ESPOIRS U10-U13

## FEUILLE DE MATCH INFORMATISÉE

### Informations importantes

- 1. Préparation de vos rencontres :**  
*Le vendredi midi au plus tard pour le club visiteur*  
***Synchronisation impérative le Vendredi soir***  
***au plus tard par le club accueillant***
- 2. Utilisation de la tablette le jour J :**  
***Pas besoin de connexion Wifi***  
*Validation des participants*  
*et des Résultats de la rencontre*
- 3. Transmission des informations :**  
***Synchronisation le samedi soir au plus tard***  
***par le club accueillant sur un site***  
***disposant d'une connexion Wifi (ou 4G partagé)***

# CRITERIUM ESPOIRS U10-U13

## Feuille de Match Informatisée

Règlementation : Annexe 11 RS DYF

Si sur une période de 3 mois  
Non utilisation de la F.M.I.

Non-utilisation de la F.M.I. (par équipe)	Sanctions
1 <sup>ère</sup> non-utilisation	Avertissement + amende de 30€
2 <sup>ème</sup> non-utilisation	Amende de 100 €
3 <sup>ème</sup> non-utilisation, et au-delà	Match perdu par pénalité au club fautif, le club adverse conservant le bénéfice des points et des buts acquis sur le terrain



# RÉGLEMENTATION DES CRITÉRIUMS ESPOIRS

**ÉPREUVES TECHNIQUE Phase 3  
en U10-U11 Espoirs :**



**Vainqueur.s de l'épreuve de Jonglerie**

**Classement Spécifique**

**3<sup>ème</sup> phase (de Niveau)**

***Défi collectif : Prise en compte du cumul  
du nombre de duels gagnés***

***1 point attribué à l'équipe vainqueur de l'épreuve  
- 0,5 pt en cas d'égalité***



**Nouveauté cette saison :**

***-1 point en cas de :***

- 1. non-réalisation de l'épreuve***
- 2. non-retour de la fiche résultats***
- 3. non-conformité de l'épreuve réalisée***

## 4. PARTIE TECHNIQUE

- 1 • **L'épreuve technique : Phases de Jonglerie Statique**
- 2 • **la Gestion de la Rencontre et de son Environnement**
- 3 • **le Coaching de l'Educateur et les Bonnes Attitudes**
- 4 • **La formation des Parents accompagnateurs**



# 5.1 ÉPREUVES TECHNIQUES U10-U11 Espoirs

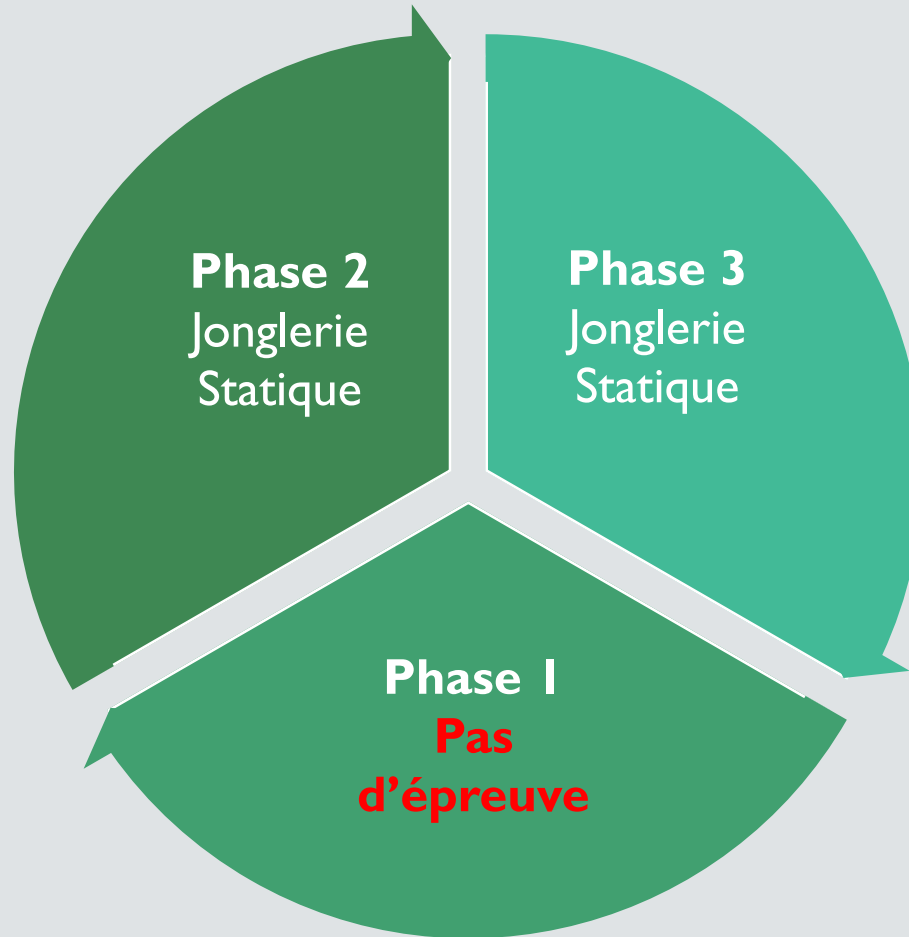

# CALENDRIER DES ÉPREUVES

## *Evolution des épreuves sur la saison*

*Plus de différenciation  
entre les joueurs U10 & U11  
Espoirs et départementaux  
Calendrier identique*



### PHASE 1

Du 16/09/2023

Au 14/10/2023

### PHASE 2

Du 11/11/2023

Au 02/03/2024

### PHASE 3

Du 16/03/2024

Au 08/06/2024



# CONTENU DES ÉPREUVES



## *Progression du joueur sur la saison*



### *Différenciation entre les joueurs U10 & U11 Épreuves Techniques évolutives par phase*

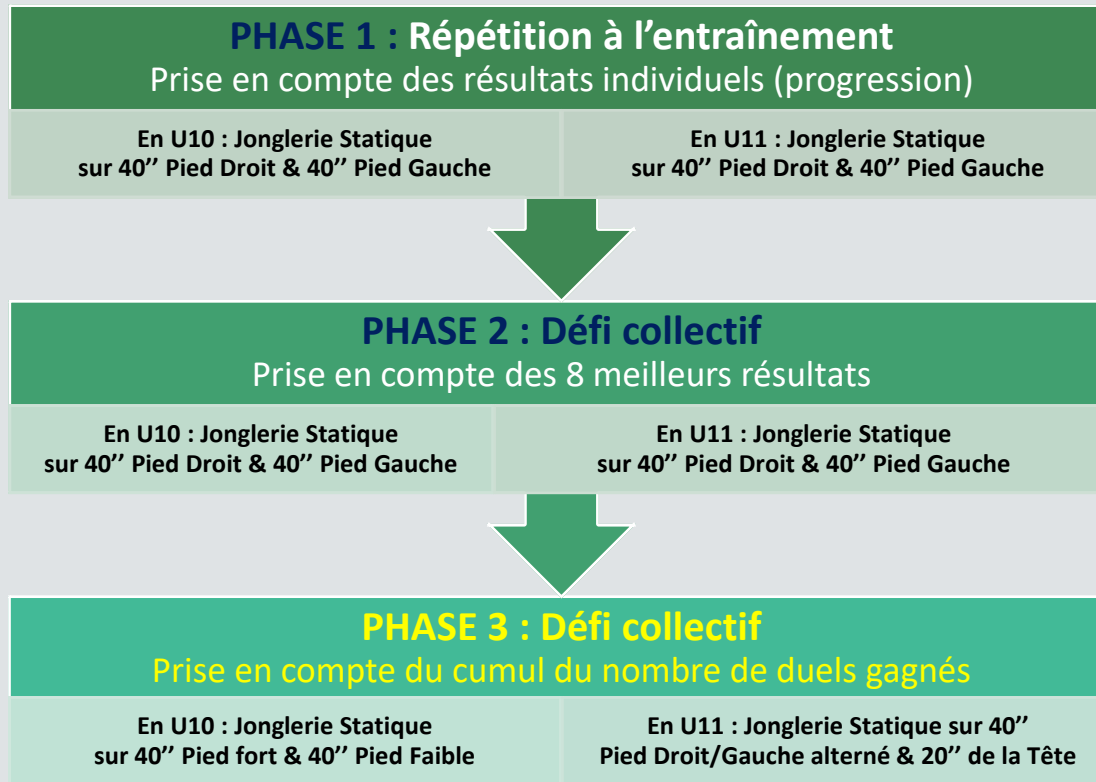

# ÉPREUVES TECHNIQUES Phase 3

## Jonglerie U10-U11



### Rappel des Objectifs :

**Perfectionnement de la technique individuelle :**  
**maîtrise du ballon**



**Amélioration de la Concentration lors  
de la réalisation d'un geste technique**

### Autonomie :

**Collaboration avec un partenaire,  
adversaire de jeu pour le comptage  
des jongles en statique**



**Défi collectif : Phase 3 en jonglerie statique :**  
**Duel entre 2 joueurs adversaires**  
**Après le cumul des résultats des 2 défis de jonglerie,**  
**on attribue un point par duel gagné**  
**Puis addition du nombre de duels gagnés par joueur**  
**afin de déterminer le vainqueur de l'épreuve**

# ÉPREUVES TECHNIQUES Phase 3

## Jonglerie U10



### **Objectifs :**

***Jonglage statique en miroir :***  
***Effectuer le maximum de jongles :***  
***Pied fort sur 40''***  
***puis Pied faible sur 40''***  
***Avec départ du ballon au sol***  
***et obligation de reposer le pied de frappe***  
***au sol après chaque touche de balle***

**Si le ballon tombe au sol avant la fin du temps imparti,  
le joueur peut jongler à nouveau, mais en reprenant le comptage à zéro.**

**2 essais par joueur de 40'' : Jonglerie Pied fort puis Pied faible.**

**Il n'y a pas de nombre maximal de jongles à atteindre.**

**C'est le meilleur des 2 essais par pied obtenu qui est retenu  
et inscrit sur la feuille de résultat**

**On prend en compte pour chaque joueur  
le cumul des 2 pieds : fort + faible.**

# ÉPREUVES TECHNIQUES Phase 2

## Jonglerie U11

### **Objectifs :**

***Jonglage statique en miroir :***

***Effectuer le maximum de jongles :***

***Pied droit et gauche alterné sur 40''  
puis Tête sur 20''***

***Avec départ du ballon au sol des pieds  
et obligation de reposer le pied de frappe  
au sol après chaque touche de balle  
et Départ ballon en main de la tête***

***Si le ballon tombe au sol avant la fin du temps imparti,  
le joueur peut jongler à nouveau, mais en reprenant le comptage à zéro.***

***2 essais par joueur de 40'' pieds et 20'' tête :***

***Jonglerie Pied Droit et Gauche alterné + Jonglerie Tête.***

***Il n'y a pas de nombre maximal de jongles à atteindre.***

***C'est le meilleur des 2 essais des pieds et de la tête obtenu qui est retenu  
et inscrit sur la feuille de résultat***

***On additionne ensuite pour chaque joueur  
le cumul des pieds + tête.***







# ÉPREUVES TECHNIQUES

## Protocole Phase 3 - Jonglerie U10-U11

### ***Objectif :***

***Assurer le bon déroulement de l'épreuve***

#### Le Protocole :

Les joueurs, en activité devront respecter les principes de distanciation physique de **2 mètres minimum entre 2 joueurs** (binôme) et **5 mètres entre groupes de binômes** de joueurs pour ne pas gêner le.s joueur.s en activité.

#### Besoin en Matériel Pédagogique :

1 ballon par binôme de joueurs, **soit 6 ballons maximum par équipe.**

#### Suivi Administratif :

Remplir la fiche de jonglerie et la renvoyer au district par email dans les 48 heures et indiquer le résultat des 2 équipes sur la F.M.I.

**Votre objectif en tant que coach est de noter la progression de vos joueurs chaque semaine pour leur faire un retour individuel tous les mois et global à chaque fin de phase et d'étape.**

**À vous de jouer !**



# GESTION DE LA RENCONTRE U10-U11 ET DE SON ENVIRONNEMENT



## ***Objectifs :***

### ***Préserver la sécurité des joueurs et de l'Encadrement et le climat d'apprentissage***

Seuls les joueurs, les encadrants (2 par équipe), l'arbitre central et les « arbitre-assistants » en activité sont **autorisés à pénétrer sur le terrain de jeu et les abords** (bancs de touche, zone technique...).

***Le public (spectateurs, accompagnateurs, parents) doivent impérativement se tenir derrière la main courante du terrain ou à 5 mètres minimum des lignes de pourtour du terrain de football à 11 s'il ne dispose pas de barrière de délimitation.***

***L'Educateur responsable et son adjoint sont garants du bon comportement des accompagnants (parents, supporters...) de son équipe et se doivent en amont de la rencontre de leur rappeler si besoin les règles de « bonne conduite » et pendant la rencontre de les « recadrer » si nécessaire pour assurer la sécurité des participants et le déroulement du match dans un climat serein.***

# LES BONNES ATTITUDES !

## PROTOCOLE D'AVANT MATCH

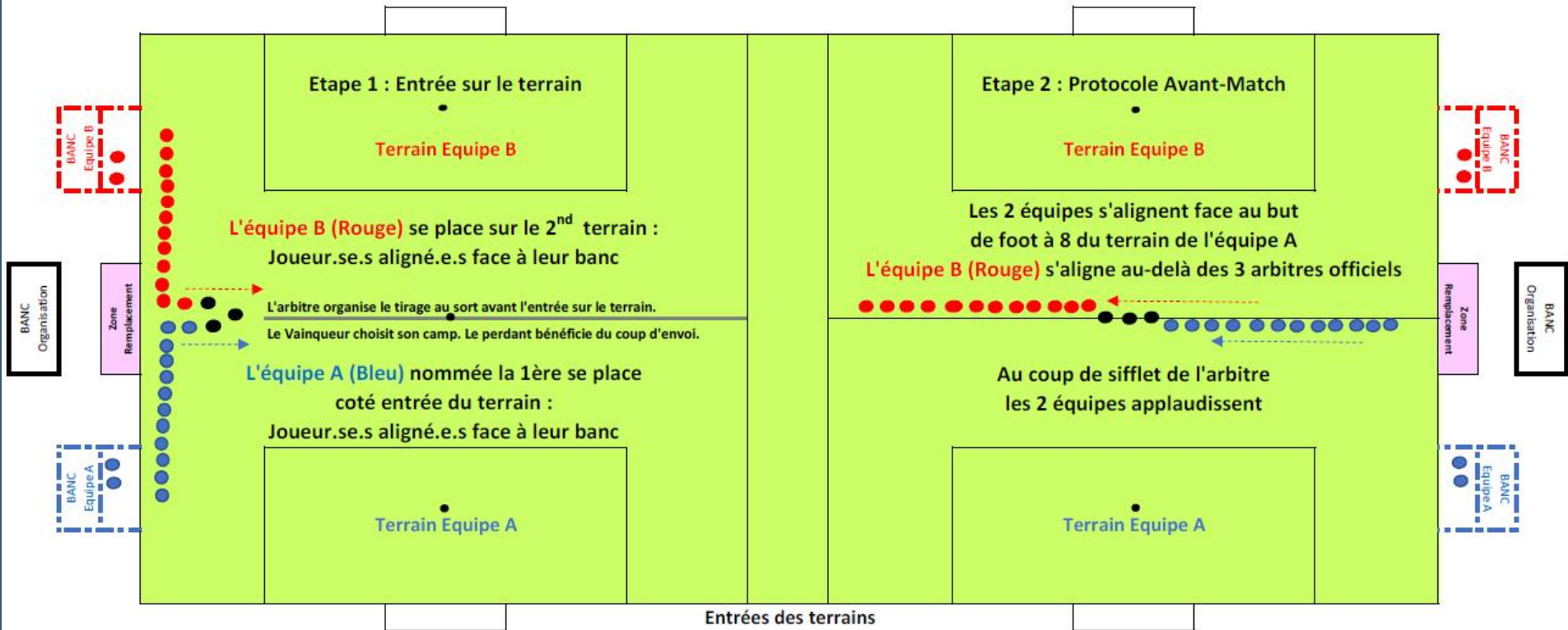

NOUS SOMMES TOUS...

**P R E T S**

**PLAISIR**  
Privilegier le beau geste ou le beau jeu...  
Vivre avec enthousiasme et générosité son match... Partager des émotions sans exubérance avec ses partenaires...

**RESPECT**  
Contribuer à la bonne ambiance au sein de l'équipe... Reconnaître les belles actions de l'adversaire... Porter les consignes de l'éducateur ou de l'arbitre...

**ENGAGEMENT**  
Avoir le goût de l'effort et du dépassement de soi... Etre un capitaine exemplaire... Continuer à jouer tout le match, même largement mené...

**TOLÉRANCE**  
Minimiser l'erreur d'un partenaire... Accepter d'être remplacé... Favoriser l'acceptation de l'erreur arbitrale...

**SOLIDARITÉ**  
Récourer à un coéquipier en difficulté... Rester uni dans la défaite... Se comporter comme un remplaçant exemplaire...



LES NEWS DU MOMENT



LE CARTON VERT pour VALORISER les BELLES ATTITUDES

DISTRICT DES YVELINES DE FOOTBALL  
La Passion du Football Vrai

# LA GESTION DE LA RENCONTRE & L'ARBITRAGE

PROCÉDURE : « MIEUX VAUT PRÉVENIR QUE GUÉRIR »

## AVANT LE MATCH

- Choix de l'arbitre de la rencontre **par le Responsable d'équipe**
- **Critères principaux** : licencié, formé à la connaissance des lois du jeu foot à 8, bon communicant, irréprochable sur le respect de l'équité sportive...
- Vérification de la mise en place du **protocole de validation des licences de la F.M.I.**
- Vérification de la **nomination des joueurs suppléants** qui débute la rencontre comme **arbitres assistants** avec inscription de leur NOM sur la F.M.I.
- Vérification du traçage des **zones techniques (4 coupelles par zone)**.
- **Mise en place du protocole Fair-Play**

## Pause(s) Coaching

En U10-U11 : **12'30" - 25' - 37'30"**

- ▶ Respect de sa durée :
  - **2' max à la 12<sup>ème</sup> et 37<sup>ème</sup> minute de jeu**
  - **5' (sur le terrain) à 10' (si rentrée au vestiaire en cas d'intempérie) à la 25' minute**

## Pendant le match

- **Arbitrage en toute impartialité** avec le concours des responsables d'équipe (attitude et comportement des joueurs et de l'encadrement irréprochables)
- **Limiter ses Interventions et Interactions** avec les joueurs à l'énoncé des décisions prises concernant la mise en application des lois du jeu (arbitrage éducatif)
- Vérifier le **respect du placement des encadrants** (2 maximum par équipe) et des **joueurs suppléants** sur le banc de touche (si disponible) ou **en zone technique (marquage coupelles obligatoire)**
- Vérification **du port de la chasuble (numérotée si possible)** pour les joueurs suppléants et dirigeants ou joueurs « arbitre-assistants ».

## Après le match

- ▶ Mise en place du **Protocole Fair-Play**
- ▶ Vérification de la **notification** sur la F.M.I. **des 4 joueurs suppléants arbitres assistants par équipe** (indiquer les N° des joueurs dans les observations d'après match)
- ▶ Débriefing succinct sur le terrain ou en dehors lors de la collation **avec le(s) responsable(s) d'équipes (en toute équité)**



# LA GESTION DE LA RENCONTRE & LE COACHING

PROCÉDURE : « MIEUX VAUT PRÉVENIR QUE GUÉRIR »

## AVANT LE MATCH

- Mise en place du **protocole de validation des licences de la F.M.I.**
- **Nomination des joueurs, dirigeants ou volontaires licenciés de plus de 12 ans (U12 minimum) qui officieront comme arbitres assistants** avec inscription sur la F.M.I.
- Traçage des **zones techniques** (4 coupelles par zone).
- **Briefing** sur le terrain.
- **Mise en place du protocole Fair-Play.**

## Pause(s) Coaching

En U10-U11 : **12'30" - 30' - 37'30"**

- ▶ Rassemblement des joueurs sur le terrain à l'écart de l'environnement (parents, supporters...)
- ▶ Echange avec les joueurs sur leur perception du jeu
- ▶ Consignes auprès des joueurs : vérification des consignes, consolidation, modifications...
- ▶ Rotation des Joueurs remplaçants
- ▶ **Durée : 2' max à la 12'30" et 37'30" de jeu**

## Pendant le match

- Limiter ses Interventions et Interactions avec les joueurs (laissez les faire leur choix librement, sans les téléguidar !)
- **Obligation pour les joueurs suppléants et les 2 encadrants de se situer sur le banc de touche (si disponible) ou en zone technique (marquage coupelles obligatoire)**
- **Port de la chasuble (numérotée si possible)** pour les joueurs suppléants et joueurs « arbitre-assistants »

## Après le match

- ▶ Mise en place du protocole Fair-Play
- ▶ **Débriefing** succinct avec ses joueurs sur le terrain à l'écart de l'environnement
- ▶ **Hydratation :**  
**Gourde ou bouteille d'eau individuelle numérotée**





# COACHING & PAUSES COACHING

## OBJECTIF POUR L'EDUCATEUR.TRICE :

### Limitation des interventions des l'Educateurs au cours de la partie :

- Faire preuve de **modération** sur les **conseils prodigués aux joueurs U10 et U11** lors de chaque rencontre (observer, prendre des notes, valoriser, encourager) ;
- **Agir** sur les **dérives des encadrants** qui **téléguident** les joueurs (en faire prendre conscience à son collègue de manière courtoise) ;
- **Optimisation des conseils** donnés :
  - Être **précis** et **concis** ;
  - Uniquement des **encouragements** et des **renforcements positifs** relatifs aux tentatives et aux attitudes des joueurs ;
  - **Ne pas être directif** mais **questionner le joueur pour le faire réfléchir, en cours de jeu, si nécessaire...**

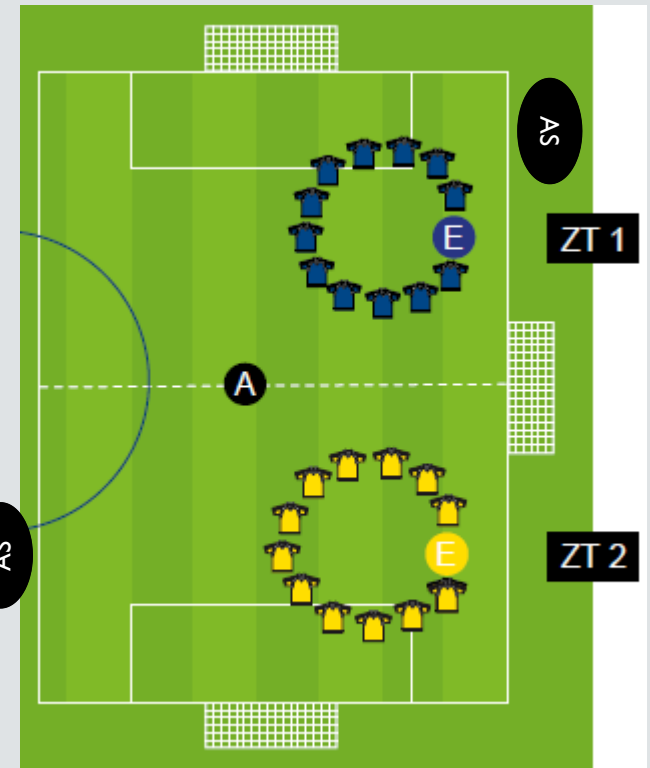

ZT : Zone Technique  
A : Arbitre centrale  
AS : Arbitre assistant  
E : Educateur

Je m'auto-évalue après  
chaque Rencontre U10-U11



# LA GESTION DE LA RENCONTRE & LE COACHING

## PAUSES COACHING

### LA MI-TEMPS DES U11

- Veiller au **respect des 50 % de temps de jeu minimum par joueur**, donc à effectuer la rotation des joueurs remplaçants

PAUSE	MI-TEMPS OU INTER-MATCH
Durée ?	5 minutes
Où ?	Sur le terrain
Qui ?	Les joueurs et l'éducateur (max 2 adultes licenciés)
Les bonnes attitudes ?	Faire boire les enfants Parler calmement et sans précipitation
Les points importants ?	<b>Se calmer</b> Revenir sur les principes de jeu. <b>Donner la parole aux enfants.</b> <ul style="list-style-type: none"><li>• Est-on bien organisé ? Par rapport au système de jeu</li><li>• Les choses que l'on voulait faire ? Celles que l'on a bien réalisées ?</li><li>• Se limiter à un point offensif et un point défensif</li></ul> Positiver et valider les objectifs de la seconde période ou rencontre. Faire les rotations nécessaires. <b>Encourager</b>
Sur quels éléments rebondir ? <b>Se limiter à 1 point</b>	<b>Les phases de jeu :</b> Mon équipe a la ballon, mon équipe n'a pas la ballon et les transitions. <b>Principes de jeu :</b> Occupation du terrain... <b>Intentions de jeu :</b> Privilégier les attitudes positives, les initiatives de vos joueurs dans le jeu

# NOUVEAU DISPOSITIF : AUTO-ÉVALUATION DES ENCADRANTS U10-U11 SUR LES RENCONTRES FOOT À 8

L'objectif principal de ce dispositif repose uniquement sur la prise de conscience et la volonté propre à chaque encadrant d'équipe de s'associer à cette démarche, afin d'apprendre à mieux se connaître, à renforcer ses points forts et à améliorer, faire évoluer ses comportements inadaptés, voire déviants.

**Ce QR code renvoyant vers le lien d'auto-évaluation sera apposé sur la fiche de l'épreuve technique de chaque dispositif pour faciliter la démarche d'Auto-évaluation après chaque rencontre ou à la fin de chaque phase de critérium en février et en juin 2024.**

On compte sur vous pour communiquer l'information à chaque éducateur, animateur ou simple encadrant dirigeant non diplômé que vous croiserez sur les terrains !



DIRECTION TECHNIQUE NATIONALE

**En espérant que ce dispositif contribue modestement à l'avenir à atténuer les tensions sur et autour des terrains.**

De la prise de conscience et de la remise en question de chacun dépend l'amélioration du climat des rencontres pour l'éducation des jeunes dont chaque encadrant et club à une part de responsabilité !

Je m'auto-évalue après chaque Rencontre U10-U11





# L'ÉDUCATION INTÉGRÉE... LE RÔLE DE L'ÉDUCATEUR.TRICE LORS DES RENCONTRES



## Baromètre éducatif des rencontres



Mes actions d'éducateur lors des rencontres – Mes axes de progrès	Attribution d'une note de 1 à 4		Mes actions d'éducateur lors des rencontres – Mes axes de progrès	Attribution d'une note de 1 à 4	
J'emploie un ton bienveillant avec mes joueurs/ses, mes adversaires et l'arbitre			Je connais les règles du jeu et les enseigne à mes joueurs/ses		
J'encourage mes joueurs/ses quel que soit le score			Je fais arbitrer à tour de rôle les joueurs/ses		
Je refuse tout commentaire sur l'arbitrage de ma part et de celles des joueurs/ses			Je reste mesuré par rapport au résultat du match (victoire, défaite) et ne réagis pas à chaud		
J'interviens le moins possible pendant le match et me sers des pauses pour le faire			J'analyse le match par rapport à des éléments objectifs (technique/tactique/physique/mental)		
Lors d'un débriefing, j'utilise la méthode +/-+, sans stigmatisation			Je me remets en question régulièrement et fais évoluer mes comportements		
Je fais jouer un temps de jeu équivalent tous les joueurs/ses			Je valorise les joueurs/ses les plus engagés dans leur pratique		
Je reste dans ma zone technique, je dégage de la sérénité, je ne m'énerve jamais			Je permets aux joueurs/joueuses d'exprimer leur ressenti		
Je demande aux parents de ne pas intervenir pendant le match			Je m'assure que les joueurs/ses quittent le stade avec le SOURIRE !		
J'encourage mes joueurs/ses à prendre des initiatives (passes, dribbles, tirs...)					
Je donne le droit à l'erreur car elle est source de progrès (analyse)					
Je veille à la solidarité entre les coéquipiers/ères et au respect des différences					
Je respecte et fais respecter les protocoles d'avant et d'après-match					

« L'éducateur, un modèle pour les enfants et les jeunes...une obligation d'exemplarité ! »

Attribution d'une note sur 80

Parce que chacun d'autre nous peut toujours s'améliorer :  
Auto-évaluation anonyme après chaque rencontre

# LES BONNES ATTITUDES !

Je m'auto-évalue après  
chaque Rencontre U10-U11



## LA BONNE ATTITUDE A TRANSMETTRE

Adopte une attitude positive  
Encourage tous les joueur.se.s

N'enrage pas sur le côté,  
ne crie pas, prend du recul

Maitrise tes émotions

Ne téléguide pas

Ne dévalorise pas

Laisse jouer librement les enfants

Intervient très ponctuellement

Utilise des mots simples

Comprend que l'erreur fait partie du jeu

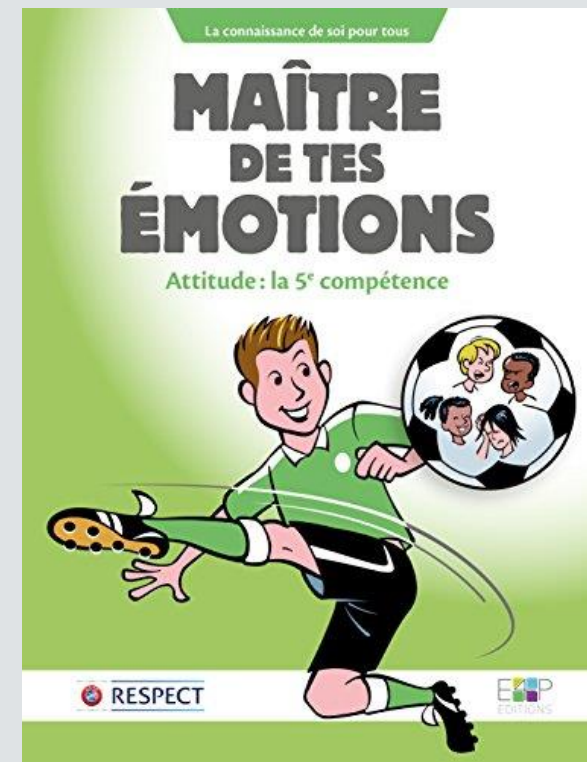

34

# Education Intégrée

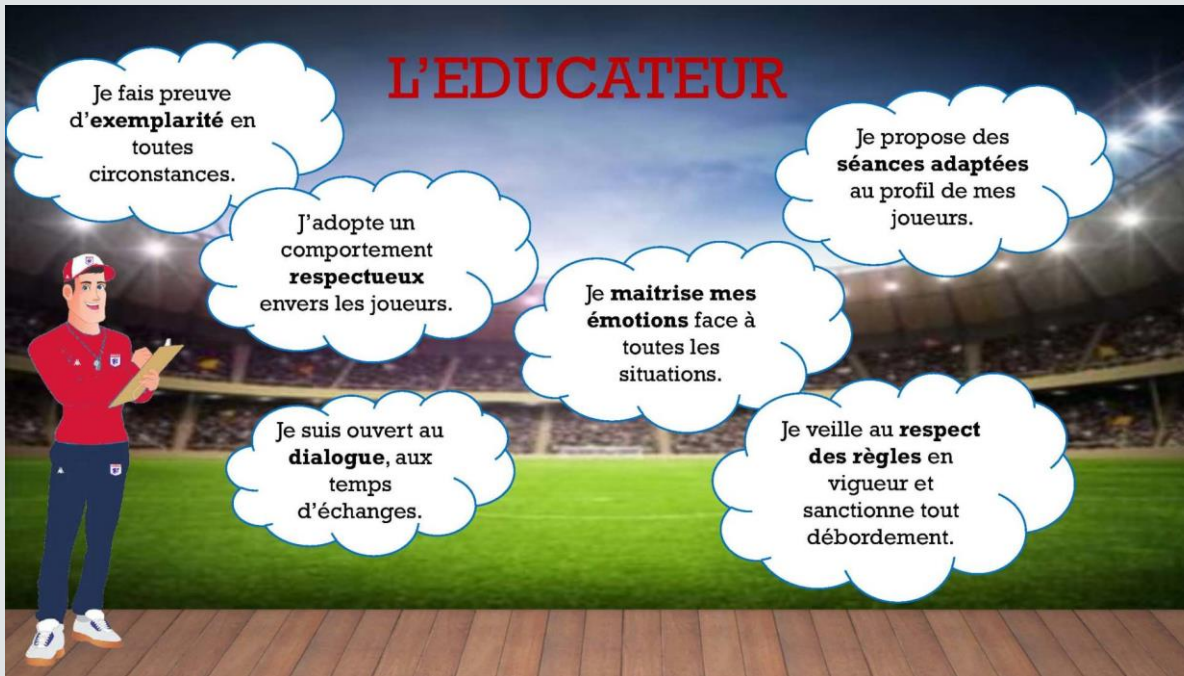

« L'ÉDUCATEUR.TRICE DOIT ÊTRE UN MODÈLE POUR LES ENFANTS, LES JEUNES D'AUJOURD'HUI ET DE DEMAIN... »

« L'ÉDUCATEUR.TRICE A UNE OBLIGATION D'EXEMPLARITÉ ! »

# RAPPEL : SENSIBILISATION DES PARENTS POUR CETTE SAISON 2023/2024

## RETOUR AU FOOT **AVEC** DES OUTILS

- Modules de sensibilisation à destination des parents pour les catégories U6 à U13



Module U6/U7  
Et Module U8/U9  
déjà en ligne la  
saison passée

<https://maformation.fff.fr/2-parents-a-vous-de-jouer-/index.html>

Nouveau  
Module U10/U11  
Et Module U12/U13  
en ligne pour la rentrée

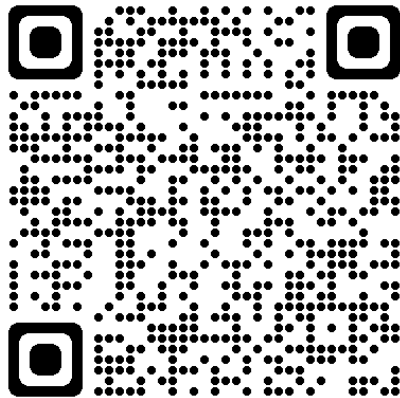
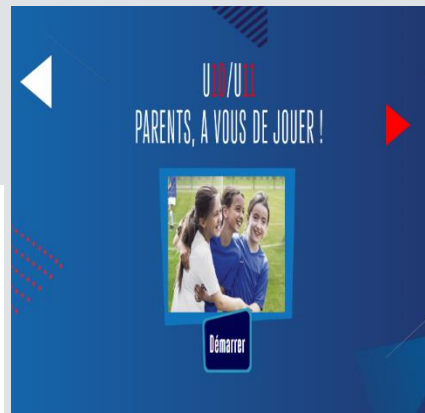

QR Code à scanner



# CONCLUSION CALENDRIER DE FIN DE SAISON

## Information clubs

### Format Questionnaire après le 8/06/2024

#### Objectifs :

- ❖ Bilan de la Phase terminée : Etat d'esprit, bilan sur la pratique (jeu pratiqué, progression joueurs, défis techniques, résultats sportifs...)
- ❖ Bilan de la saison : Echange sur les évolutions mise en place et à envisager pour les saisons à venir (*en lien avec les travaux de réflexions engagés depuis déjà plusieurs saisons*) :
  - Evolutions règlementaires (engagement différencié par équipe...)
  - Evolution du calendrier, des différentes phases ;
  - Evolution des défis techniques ;
  - Etc.



# DISTRICT DES YVELINES DE FOOTBALL

**Contacts :**

**Secrétariat Football Animation**

**Alexandre OGEREAU: 01 80 92 80 22**

**Email : [administration@dyf78.fff.fr](mailto:administration@dyf78.fff.fr)**



**Commission F.Animation**

**Joignable tous les lundis  
entre 17h30 et 19H00**

**Département Technique**

**Franck BARDET – CTD DAP :**

**01 80 92 80 30 / 06 74 35 43 51**

**Email : [administration@dyf78.fff.fr](mailto:administration@dyf78.fff.fr)**

